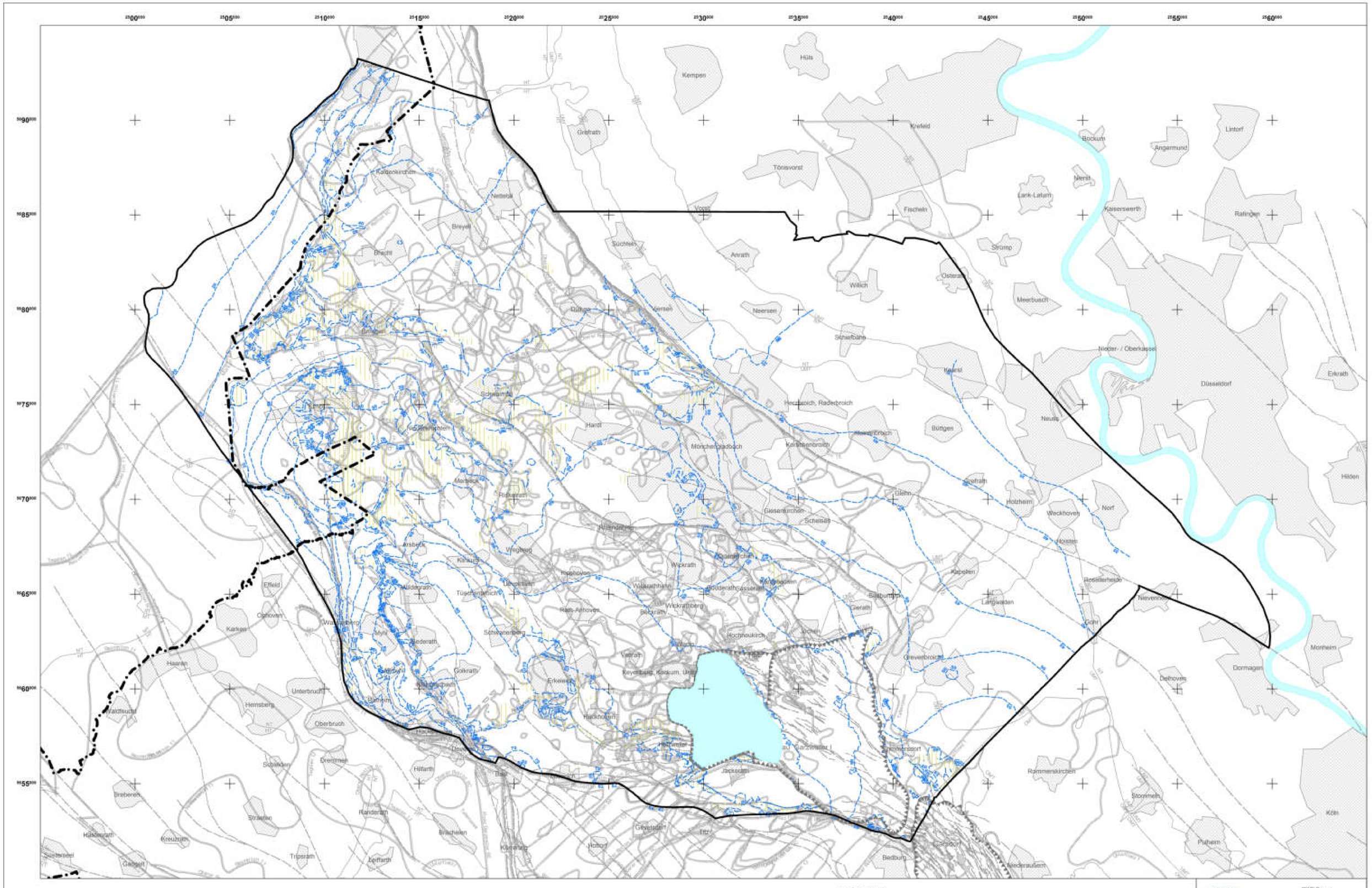


## Legende

Verbreitungsgrenze einer Terrasse

In der Karte sind jeweils innerhalb der Terrassenverbreitung folgende Kennzeichnungen eingedruckt:

- TT Talterrasse
- NT Niederterrasse
- UMT Untere Mittelterrasse
- OMT Obere Mittelterrasse
- HT Jüngere Hauptterrasse

Grenze einer zwei Grundwasserstockwerke trennenden Schicht. Die Schraffen liegen auf der Seite der Verbreitung der trennenden Schicht.

- Grundwasserhöhengleichen
- Gebiet mit geringer Grundwassermächtigkeit
- Verwerfung
- Abgrenzung des Untersuchungsraumes
- Begrenzung eines Abbaufeldes
- Staatsgrenze

RWE

RWE Power
Wasserwirtschaftliche Planung und Genehmigung

**Braunkohlenplan Garzweiler II für das aufgrund des vereinbarten Kohleausstiegs geänderte Tagebauvorhaben Garzweiler II einschließlich der im Bereich Frimmersdorf erfolgten Anpassungen**

Übersicht

Prognose der Grundwassergleichen für das Jahr 2200

Oberes Grundwasserstockwerk

| | | | |
|---|---|---|---|
| Bearbeitet: | Mo / Do | 10/2024 | Maßstab: 1 : 75 000 |
| Hertfeldt: | | | Zeichnung Nr. |
| | | | Karte Wasser-HYa |

© Geobasisdaten: © RWE Power AG
© Zeichnungsinhalt: © RWE Power AG
© Topographische Grund Kataster, Niederland, Grimmen

Diese Unterlage darf nur mit vorheriger Zustimmung der RWE Power AG an Dritte weitergegeben werden. Die Weitergabe durch Bild- oder sonstige Informationsträger einschließlich Kopien oder vervielfältigt werden. Sie enthält Betriebs-/Geschäftsgeheimnisse sowie geistiges Eigentum der RWE Power AG im Sinne des UrhG. Alle Nutzungs- und Verwertungsrechte liegen bei der RWE Power AG.